



# IPOD Agosto 2021

## Índice de Precios en Origen y Destino de los alimentos

| PRODUCTO   | PRECIO ORIGEN (€/kg) | PRECIO DESTINO (€/kg) | DIFERENCIA PRECIO ORIGEN-DESTINO | DIFERENCIA PORCENTUAL ORIGEN – DESTINO (1) | IPOD                          |
|--|----------------------|-----------------------|----------------------------------|--|-------------------------------|
| ACEITUNAS DE MESA  | 1,33                 | 5,25                  | 3,95                             | 295%                                       | <b>IPOD AGRÍCOLA<br/>4,78</b> |
| ACEITE DE OLIVA VIRGEN EXTRA   | 3,29                 | 4,10                  | 1,25                             | 25%  |                               |
| ACELGA   | 0,60                 | 2,30                  | 3,83                             | 283%                                       |                               |
| AJO  | 0,70                 | 5,70                  | 8,14                             | 714%                                       |                               |
| BERENJENA  | 0,86                 | 1,87                  | 2,17                             | 117%                                       |                               |
| CALABACIN  | 0,32                 | 1,39                  | 4,34                             | 334%                                       |                               |
| <b>CEBOLLA</b>   | <b>0,15</b>          | <b>1,10</b>           | <b>7,33</b>                      | <b>633%</b>                                |                               |
| CHAMPIÑON  | 2,20                 | 3,48                  | 1,58                             | 58%  |                               |
| COLIFLOR   | 0,51                 | 1,49                  | 2,92                             | 192%                                       |                               |
| LECHUGA  | 0,22                 | 1,05                  | 4,77                             | 377%                                       |                               |
| <b>PATATA</b>  | <b>0,17</b>          | <b>1,14</b>           | <b>6,71</b>                      | <b>571%</b>                                |                               |
| PEPINO   | 0,38                 | 1,82                  | 4,79                             | 379%                                       |                               |
| PIMIENTO ROJO  | 0,91                 | 2,73                  | 3,00                             | 200%                                       |                               |
| PIMIENTO VERDE   | 0,63                 | 2,16                  | 3,43                             | 243%                                       |                               |
| REPOLLO  | 0,22                 | 1,15                  | 5,23                             | 423%                                       |                               |
| TOMATES DE ENSALADA  | 0,51                 | 2,24                  | 4,39                             | 339%                                       |                               |
| ZANAHORIA  | 0,22                 | 1,10                  | 5,00                             | 400%                                       |                               |
| <b>CIRUELA</b>   | <b>0,36</b>          | <b>3,31</b>           | <b>9,19</b>                      | <b>819%</b>                                |                               |
| MELOCOTÓN  | 0,55                 | 3,14                  | 5,71                             | 471%                                       |                               |
| MELÓN  | 0,20                 | 1,18                  | 5,90                             | 490%                                       |                               |
| NECTARINA  | 0,69                 | 3,47                  | 5,03                             | 403%                                       |                               |
| PLÁTANO  | 0,91                 | 2,24                  | 2,46                             | 146%                                       |                               |
| <b>SANDÍA</b>  | <b>0,12</b>          | <b>1,06</b>           | <b>8,83</b>                      | <b>783%</b>                                |                               |
| TERNERA 1ª   | 3,80                 | 16,02                 | 4,22                             | 322%                                       | <b>IPOD GANADERO<br/>3,14</b> |
| CORDERO  | 3,55                 | 11,50                 | 3,24                             | 224%                                       |                               |
| POLLO  | 0,98                 | 2,95                  | 3,01                             | 201%                                       |                               |
| CERDO  | 1,35                 | 5,97                  | 4,42                             | 342%                                       |                               |
| CONEJO   | 1,87                 | 5,95                  | 3,18                             | 218%                                       |                               |
| HUEVOS M   | 1,01                 | 1,43                  | 1,42                             | 42%  |                               |
| LECHE VACA   | 0,30                 | 0,75                  | 2,50                             | 150%                                       |                               |
| * Lechuga(€/ud); Huevos €/docena); Ternera (kg/canal); Conejo (kg/vivo); Cordero (kg/vivo de 24 kg y pascual 1ª); Pollo (€/kg vivo); Aceituna entamada; Cítricos (incluida recolección). |                      |                       |                                  |  | <b>IPOD GENERAL<br/>4,40</b>  |
| (1) - número de veces que se multiplica el precio de origen hasta que llega al consumidor.   |                      |                       |                                  |  |                               |

(Ver evolución IPOD en la siguiente página)

## EVOLUCIÓN INTERANUAL IPOD

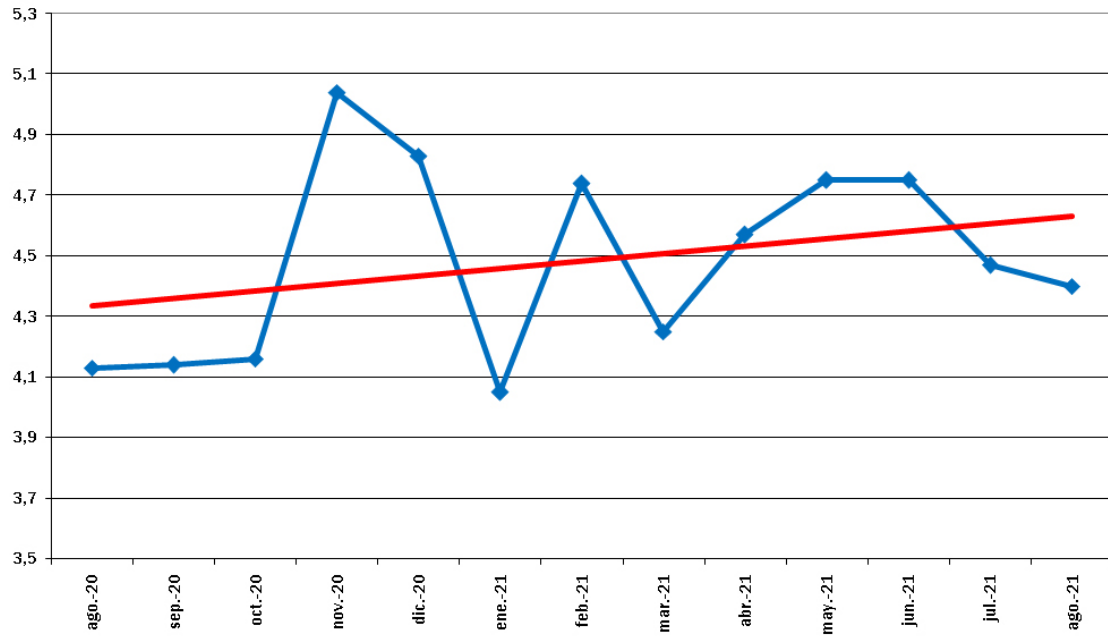

EVOLUCIÓN MES A MES

TENDENCIA

## EVOLUCIÓN DEL IPOD TOTAL 2008-2021

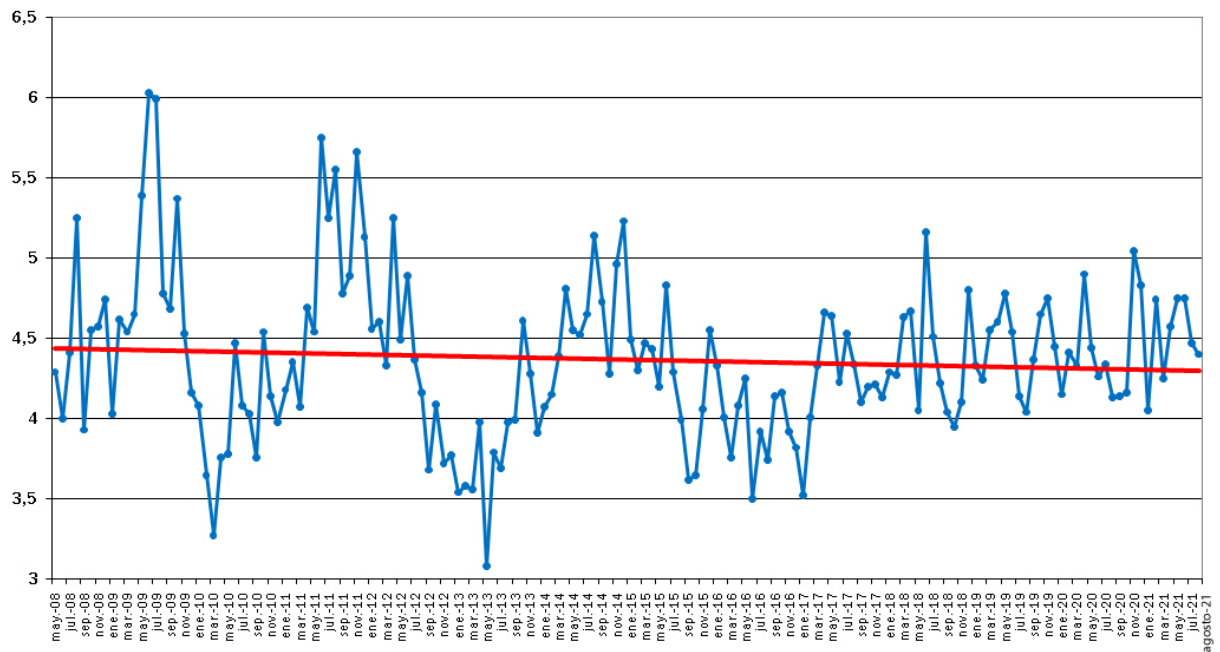

EVOLUCIÓN MES A MES

TENDENCIA